

2 Bedroom Apartment for Sale in Larnaca District

Exclusive Residential Development – Modern Living Near the Sea

Introducing a unique residential project comprising two two-floor buildings with ten stylish two-bedroom apartments, perfectly positioned next to a lush green park. Designed with a timeless classical aesthetic, both inside and out, these homes seamlessly blend with their natural surroundings, creating a serene and elegant living environment.

Prime Location: Enjoy the tranquility of a peaceful setting while being just 1.4 km from the crystal-clear sea and in close proximity to the renowned tourist area of Pervolia.

Sophisticated Design: The apartments feature a simple yet refined architectural style, offer...

Property Info

Covered Area **64**

Covered Veranda **10**

Plot / Area Info

Additional info

Reference Number **235660**

Property type **Apartment**

Bathrooms **1**

Amenities

Location

Region: **Larnaca**

Price: €206 000 + VAT

VAT for this property is **€10,300** or **€39,140**. VAT usually is 19%. If it is your first purchase of property, you can have VAT reduced to 5% for the first 150sq.m. of the property.

VAT	Excluded	Title transfer fee	~€4 840.00	Common expenses	None
		Price per SQM	€3 219.00/m²		

Representative: MySpace

Registration number	229/E	Email	myspace.cyprus@gmail.com
License number	1047	Legal name	MYSPLACE Real Estate/ A.SP.Thinkrealty ltd
Phone: +35795129336, +35799409010			

Price change history

€206 000 on Mar 7, 2025



ΕΝΤΟΛΗ 1/2022
ΠΡΟΔΙΑΓΡΑΦΗ ΑΣΕΙΑ
ΜΕ ΤΗ ΜΑΚΡΑΖΙΑ ΠΡΟΔΙΑΓΡΑΦΗ
ΒΕΒΑΙΩΤΗΤΑΣ
ΑΡ. ΑΙΤΗΣΗΣ:

ΑΥΡΑ ΧΑΡΑΛΑΜΠΟΥΣ
ΣΥΖΗΤΩ ΤΑ ΥΠΟΚΕΙΜΕΝΑ
ΕΓΧΡΩΜΕΤΑ Η
ΠΡΟΔΙΑΓΡΑΦΗ ΑΣΕΙΑ ΜΕ
ΑΡΙΘΜΟ 05.33.601.32Μ.Α
15 ημερ. ΕΠΑΓΓΕΛΜΑΤΩΣ
ΑΡΧΙΤΕΚΤΟΝΙΚΗΣ ΑΡΧΙΤΕΚΤΟΝΙΑΣ
& ΟΜΟΙΩΣ, ΠΟΛΙΤΕΧΝΕΙΟΝ
ΑΡΧΗ
2024.05.28 11:17:46 +03'00'

ΣΥΝΟΧΕΙΑ ΕΡΓΟΥ	ΘΕΩΡΗΣΗ ΠΡΟΔΙΑΓΡΑΦΗΣ ΑΡΧΗΣ
ΠΑΤΡΟΣΟΣ ΓΕΩΡΓΙΟΥ ΔΕΥΛΤΟ CARISA VICTORIA	ΕΠΑΓΓΕΛΜΑΤΩΣ ΤΗΣ ΑΡΧΗΣ
ΘΕΜΑΤΑ ΕΡΓΟΥ	
ΚΑΤΟΧΕΣ	
ΣΥΝΟΧΕΙΑ ΜΕΛΕΤΗΣ	ΕΠΕΚΡΕΜΕΝΟ ΠΡΟΔΙΑΓΡΑΦΗΣ ΑΣΕΙΑ ΜΕ ΤΗ ΜΑΚΡΑΖΙΑ ΠΡΟΔΙΑΓΡΑΦΗ ΒΕΒΑΙΩΤΗΤΑΣ
Υπογραφή: ΕΛΛΗ ΑΝΤΩΝΙΟΥ Αρ. Μετρώσεως ΕΤΕΚ: ΑΜ0373 Αρ. Εγκρίσεως: 5.4411 ΑΡΧΙΤΕΚΤΟΝΙΚΗ ΥΠΕΥΘΥΝΟΣ	ΕΠΕΚΡΕΜΕΝΟ ΠΡΟΔΙΑΓΡΑΦΗΣ ΑΣΕΙΑ ΜΕ ΤΗ ΜΑΚΡΑΖΙΑ ΠΡΟΔΙΑΓΡΑΦΗ ΒΕΒΑΙΩΤΗΤΑΣ (Σημειώστε τον αριθμό της μετρώσεως)

ΕΝΤΟΛΗ 1/2022
ΠΡΟΔΙΑΓΡΑΦΗ ΑΣΕΙΑ
ΜΕ ΤΗ ΜΑΚΡΑΖΙΑ ΠΡΟΔΙΑΓΡΑΦΗ
ΒΕΒΑΙΩΤΗΤΑΣ
ΑΡ. ΑΙΤΗΣΗΣ:

ΑΥΡΑ ΧΑΡΑΛΑΜΠΟΥΣ
ΣΥΖΗΤΩ ΤΑ ΥΠΟΚΕΙΜΕΝΑ
ΕΓΧΡΩΜΕΤΑ Η
ΠΡΟΔΙΑΓΡΑΦΗ ΑΣΕΙΑ
ΜΕ ΑΡΙΘΜΟ
05.33.601.32Μ.Α 15 ημερ.
ΕΠΑΓΓΕΛΜΑΤΩΣ ΑΥΤΟΪΠΤΟΥ
ΑΡΧΙΤΕΚΤΟΝΙΚΗΣ ΑΡΧΙΤΕΚΤΟΝΙΑΣ
& ΟΜΟΙΩΣ, ΠΟΛΙΤΕΧΝΕΙΟΝ
ΑΡΧΗ
2024.05.28 11:18:02
+03'00'

ΣΥΝΟΧΕΙΑ ΕΡΓΟΥ	ΘΕΩΡΗΣΗ ΠΡΟΔΙΑΓΡΑΦΗΣ ΑΡΧΗΣ
ΠΑΤΡΟΣΟΣ ΓΕΩΡΓΙΟΥ ΔΕΥΛΤΟ CARISA VICTORIA	ΕΠΑΓΓΕΛΜΑΤΩΣ ΤΗΣ ΑΡΧΗΣ
ΘΕΜΑΤΑ ΕΡΓΟΥ	
ΚΑΤΟΧΕΣ	
ΣΥΝΟΧΕΙΑ ΜΕΛΕΤΗΣ	ΕΠΕΚΡΕΜΕΝΟ ΠΡΟΔΙΑΓΡΑΦΗΣ ΑΣΕΙΑ ΜΕ ΤΗ ΜΑΚΡΑΖΙΑ ΠΡΟΔΙΑΓΡΑΦΗ ΒΕΒΑΙΩΤΗΤΑΣ
Υπογραφή: ΕΛΛΗ ΑΝΤΩΝΙΟΥ Αρ. Μετρώσεως ΕΤΕΚ: ΑΜ0373 Αρ. Εγκρίσεως: 5.4411 ΑΡΧΙΤΕΚΤΟΝΙΚΗ ΥΠΕΥΘΥΝΟΣ	ΕΠΕΚΡΕΜΕΝΟ ΠΡΟΔΙΑΓΡΑΦΗΣ ΑΣΕΙΑ ΜΕ ΤΗ ΜΑΚΡΑΖΙΑ ΠΡΟΔΙΑΓΡΑΦΗ ΒΕΒΑΙΩΤΗΤΑΣ (Σημειώστε τον αριθμό της μετρώσεως)

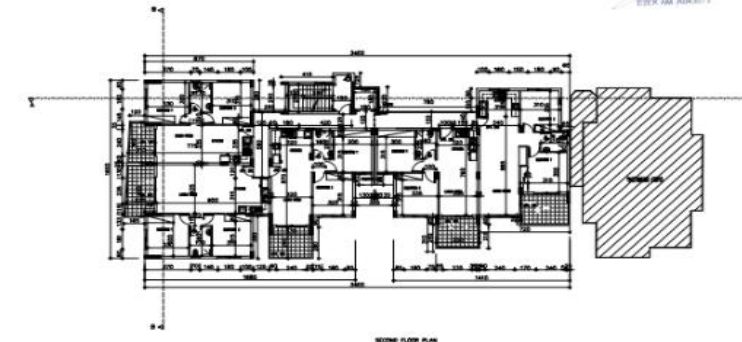
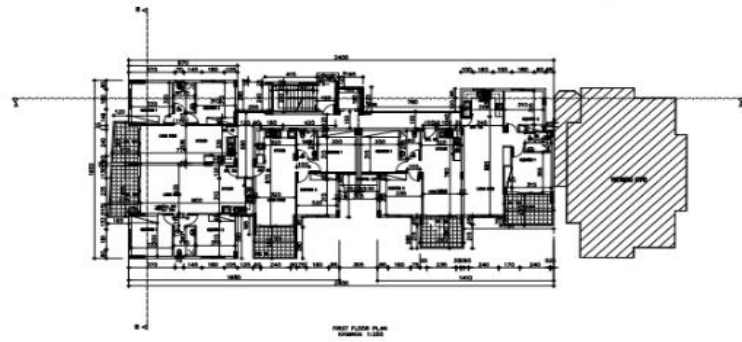

ΕΝΤΟΛΗ 1/2022
ΠΡΟΔΙΑΓΡΑΦΗ ΑΣΕΙΑ
ΜΕ ΤΗ ΜΑΚΡΑΖΙΑ ΠΡΟΔΙΑΓΡΑΦΗ
ΒΕΒΑΙΩΤΗΤΑΣ
ΑΡ. ΑΙΤΗΣΗΣ:

ΑΥΡΑ ΧΑΡΑΛΑΜΠΟΥΣ
ΣΥΖΗΤΩ ΤΑ ΥΠΟΚΕΙΜΕΝΑ
ΕΓΧΡΩΜΕΤΑ Η
ΠΡΟΔΙΑΓΡΑΦΗ ΑΣΕΙΑ ΜΕ
ΑΡΙΘΜΟ 13.33.601.32Μ.Α
& 15 ημερ. ΕΠΑΓΓΕΛΜΑΤΩΣ
ΑΥΤΟΪΠΤΟΥ ΑΡΧΙΤΕΚΤΟΝΙΚΗΣ
& ΟΜΟΙΩΣ, ΠΟΛΙΤΕΧΝΕΙΟΝ
ΑΡΧΗ
2024.05.28 11:18:24 +03'00'

ΣΥΝΟΧΕΙΑ ΕΡΓΟΥ	ΘΕΩΡΗΣΗ ΠΡΟΔΙΑΓΡΑΦΗΣ ΑΡΧΗΣ
ΠΑΤΡΟΣΟΣ ΓΕΩΡΓΙΟΥ ΔΕΥΛΤΟ CARISA VICTORIA	ΕΠΑΓΓΕΛΜΑΤΩΣ ΤΗΣ ΑΡΧΗΣ
ΘΕΜΑΤΑ ΕΡΓΟΥ	
ΚΑΤΟΧΕΣ	
ΣΥΝΟΧΕΙΑ ΜΕΛΕΤΗΣ	ΕΠΕΚΡΕΜΕΝΟ ΠΡΟΔΙΑΓΡΑΦΗΣ ΑΣΕΙΑ ΜΕ ΤΗ ΜΑΚΡΑΖΙΑ ΠΡΟΔΙΑΓΡΑΦΗ ΒΕΒΑΙΩΤΗΤΑΣ
Υπογραφή: ΕΛΛΗ ΑΝΤΩΝΙΟΥ Αρ. Μετρώσεως ΕΤΕΚ: ΑΜ0373 Αρ. Εγκρίσεως: 5.4411 ΑΡΧΙΤΕΚΤΟΝΙΚΗ ΥΠΕΥΘΥΝΟΣ	ΕΠΕΚΡΕΜΕΝΟ ΠΡΟΔΙΑΓΡΑΦΗΣ ΑΣΕΙΑ ΜΕ ΤΗ ΜΑΚΡΑΖΙΑ ΠΡΟΔΙΑΓΡΑΦΗ ΒΕΒΑΙΩΤΗΤΑΣ (Σημειώστε τον αριθμό της μετρώσεως)

ΕΝΤΟΛΗ 1/2022
ΠΡΟΔΙΑΓΡΑΦΗ ΑΣΕΙΑ
ΜΕ ΤΗ ΜΑΚΡΑΖΙΑ ΠΡΟΔΙΑΓΡΑΦΗ
ΒΕΒΑΙΩΤΗΤΑΣ
ΑΡ. ΑΙΤΗΣΗΣ:

ΑΥΡΑ ΧΑΡΑΛΑΜΠΟΥΣ
ΣΥΖΗΤΩ ΤΑ ΥΠΟΚΕΙΜΕΝΑ
ΕΓΧΡΩΜΕΤΑ Η
ΠΡΟΔΙΑΓΡΑΦΗ ΑΣΕΙΑ
ΜΕ ΑΡΙΘΜΟ
05.33.601.32Μ.Α 15 ημερ.
ΕΠΑΓΓΕΛΜΑΤΩΣ ΑΥΤΟΪΠΤΟΥ
ΑΡΧΙΤΕΚΤΟΝΙΚΗΣ ΑΡΧΙΤΕΚΤΟΝΙΑΣ
& ΟΜΟΙΩΣ, ΠΟΛΙΤΕΧΝΕΙΟΝ
ΑΡΧΗ
2024.05.28 11:18:45
+03'00'

ΣΥΝΟΧΕΙΑ ΕΡΓΟΥ	ΘΕΩΡΗΣΗ ΠΡΟΔΙΑΓΡΑΦΗΣ ΑΡΧΗΣ
ΠΑΤΡΟΣΟΣ ΓΕΩΡΓΙΟΥ ΔΕΥΛΤΟ CARISA VICTORIA	ΕΠΑΓΓΕΛΜΑΤΩΣ ΤΗΣ ΑΡΧΗΣ
ΘΕΜΑΤΑ ΕΡΓΟΥ	
ΚΑΤΟΧΕΣ	
ΣΥΝΟΧΕΙΑ ΜΕΛΕΤΗΣ	ΕΠΕΚΡΕΜΕΝΟ ΠΡΟΔΙΑΓΡΑΦΗΣ ΑΣΕΙΑ ΜΕ ΤΗ ΜΑΚΡΑΖΙΑ ΠΡΟΔΙΑΓΡΑΦΗ ΒΕΒΑΙΩΤΗΤΑΣ
Υπογραφή: ΕΛΛΗ ΑΝΤΩΝΙΟΥ Αρ. Μετρώσεως ΕΤΕΚ: ΑΜ0373 Αρ. Εγκρίσεως: 5.4411 ΑΡΧΙΤΕΚΤΟΝΙΚΗ ΥΠΕΥΘΥΝΟΣ	ΕΠΕΚΡΕΜΕΝΟ ΠΡΟΔΙΑΓΡΑΦΗΣ ΑΣΕΙΑ ΜΕ ΤΗ ΜΑΚΡΑΖΙΑ ΠΡΟΔΙΑΓΡΑΦΗ ΒΕΒΑΙΩΤΗΤΑΣ (Σημειώστε τον αριθμό της μετρώσεως)

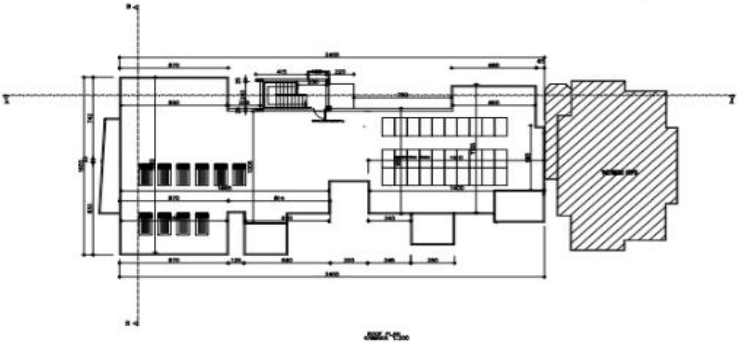

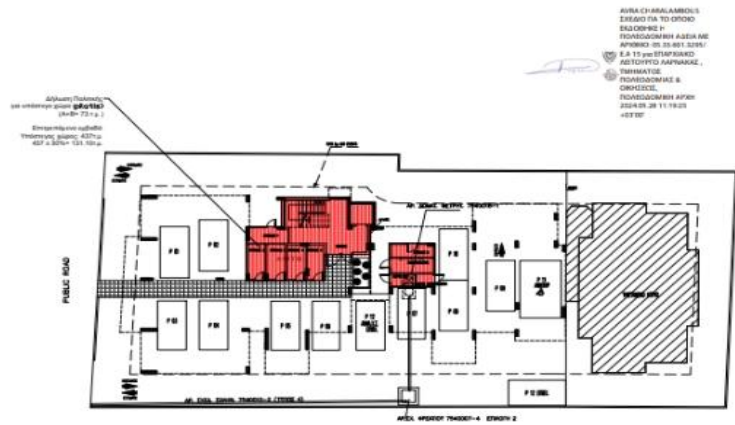

GROUND FLOOR PLAN
SCALE: 1:200

ΑΥΤΑ ΧΗΜΙΚΑΜΕΛΟΥΣ
ΣΥΣΤΑΣΤΕ ΤΩ ΤΟ ΟΥΡΟΥ
ΕΚΔΟΧΕΙ Η
ΠΟΛΥΚΑΤΑΚΤΗ ΑΣΙΑ ΜΕ
ΕΛΑ ΤΩ ΥΠΕΡΠΑΡΑΚΑ
ΚΑΤΕΥΘΥΝΣΕΙΣ ΑΡΧΙΤΕ
ΚΑΤΑΣΚΕΥΗ ΑΡΧΙΤΕ
2024.05.28 11:19:23
+03:00

ΕΝΤΟΛΗ 1 2022
ΒΕΛΟΝΟΜΗΧΗ ΑΣΙΑ
ΜΕ ΤΗ ΔΙΑΔΙΚΑΣΙΑ ΤΗΣ ΕΚΔΟΧΗΣ
ΒΕΒΑΙΩΣΗΤΑΣ
ΑΡ. ΑΡΧΙΤΕΚΤ.
ΣΥΝΘΕΣΗ ΕΡΓΟΥ
ΠΟΛΥΚΑΤΑΚΤΗ
ΣΥΝΟΛΟ ΕΣΤΙΑΣ
ΕΜΒΛΙΑΣΜΕΤΡΙΣΗ
ΣΥΝΘΕΣΗ ΜΕΛΕΤΗΣ
Ονομαστικό: ΕΛΑΣ ΑΝΤΕΛΕΥΣΗ
Αρ. Μετρώσε: ΕΤΕΚ/Ε.Γ.Δ.Α/Π.Α.Π.Η
ΑΡΧΙΤΕΚΤΟΝ
ΥΠΟΨΗΦΙΟ: ΕΤΕΚ/Ε.Γ.Δ.Α/Π.Α.Π.Η/1
ΜΕΛΕΤΗΣΤΕΣ ΔΙΑΔΙΚΑΣΜΟΜΗΧΕΣ ΑΡΧΙΤΕ
ΕΠΑΓΓΕΛΜΑΤΩ ΠΡΑΞΕΩΣ ΤΗΣ
ΑΡΧΙΤΕ

ΕΠΕΚΡΕΜΕΝΗ ΕΚΔΟΧΟΜΗΧΗ ΑΣΙΑ
ΜΕ ΤΗ ΔΙΑΔΙΚΑΣΙΑ ΤΗΣ ΕΚΔΟΧΗΣ
ΒΕΒΑΙΩΣΗΤΑΣ
(σε σχέδιο, με αναρτημένο παρόν)

ΕΜΒΛΙΑΣΜΕΤΡΙΣΗ
ΠΟΛΥΚΑΤΑΚΤΗ, ΣΕΛΕΝΙΩΝΑ

ΕΜΒΛΙΑΣΜΟΣ ΟΙΚΟΝΟΜΩ 1187Μ

ΖΩΝΗ Β1 ΟΥΡΟΥ ΑΣΙΑΣ

ΔΩΜΗΤΗ : 308

ΚΑΡΠΗ : 508

ΑΡΧΙΜΕΣ ΟΡΟΦΩΝ 2

ΥΨΟΣ : 8,30μ

ΑΝΑΘΑ ΑΝΑΓΝΩΣΤΕ ΒΕΒΗ ΑΝΕΚΔΟΤΟΥ
ΑΝΑΒΕΤΟΥ ΣΥΝΤΕΛΕΣΤΗ ΔΩΜΗΤΗ 738μ²
ΚΤΡΠΟ ΟΡΟΦΩΝ ΔΙΑΚΟΜΕΝΩ ΜΕ
ΑΡ. ΕΠΙΡΑΜΕ 0/548 & 0/542

ΤΡΑΠΕΖΙΤΣΕΣ ΣΕΛΕΝΙΩΝΑ

ΕΝΤΟΛΗ 1 2022
ΒΕΛΟΝΟΜΗΧΗ ΑΣΙΑ
ΜΕ ΤΗ ΔΙΑΔΙΚΑΣΙΑ ΤΗΣ ΕΚΔΟΧΗΣ
ΒΕΒΑΙΩΣΗΤΑΣ
ΑΡ. ΑΡΧΙΤΕΚΤ.
ΣΥΝΘΕΣΗ ΕΡΓΟΥ
ΠΟΛΥΚΑΤΑΚΤΗ
ΣΥΝΟΛΟ ΕΣΤΙΑΣ
ΕΜΒΛΙΑΣΜΕΤΡΙΣΗ
ΣΥΝΘΕΣΗ ΜΕΛΕΤΗΣ
Ονομαστικό: ΕΛΑΣ ΑΝΤΕΛΕΥΣΗ
Αρ. Μετρώσε: ΕΤΕΚ/Ε.Γ.Δ.Α/Π.Α.Π.Η
ΑΡΧΙΤΕΚΤΟΝ
ΥΠΟΨΗΦΙΟ: ΕΤΕΚ/Ε.Γ.Δ.Α/Π.Α.Π.Η/1
ΜΕΛΕΤΗΣΤΕΣ ΔΙΑΔΙΚΑΣΜΟΜΗΧΕΣ ΑΡΧΙΤΕ
ΕΠΑΓΓΕΛΜΑΤΩ ΠΡΑΞΕΩΣ ΤΗΣ
ΑΡΧΙΤΕ

ΕΠΕΚΡΕΜΕΝΗ ΕΚΔΟΧΟΜΗΧΗ ΑΣΙΑ
ΜΕ ΤΗ ΔΙΑΔΙΚΑΣΙΑ ΤΗΣ ΕΚΔΟΧΗΣ
ΒΕΒΑΙΩΣΗΤΑΣ
(σε σχέδιο, με αναρτημένο παρόν)

ΕΜΒΛΙΑΣΜΕΤΡΙΣΗ
ΠΟΛΥΚΑΤΑΚΤΗ, ΣΕΛΕΝΙΩΝΑ

ΕΜΒΛΙΑΣΜΟΣ ΟΙΚΟΝΟΜΩ 1187Μ

ΖΩΝΗ Β1 ΟΥΡΟΥ ΑΣΙΑΣ

ΔΩΜΗΤΗ : 1118μ² x 908=1008,20μ²

ΚΑΡΠΗ : 1118μ² x 508=569,9μ²

ΑΡΧΙΜΕΣ ΟΡΟΦΩΝ 2

ΥΨΟΣ : 8,30μ

ΤΡΑΠΕΖΙΤΣΕΣ ΣΕΛΕΝΙΩΝΑ

ΤΑΜΕΙΟΜΕΤΡΙΣΗ ΣΕΛΕΝΙΩΝΑ

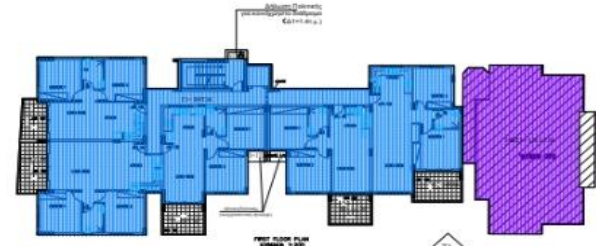

FIRST FLOOR PLAN
SCALE: 1:200

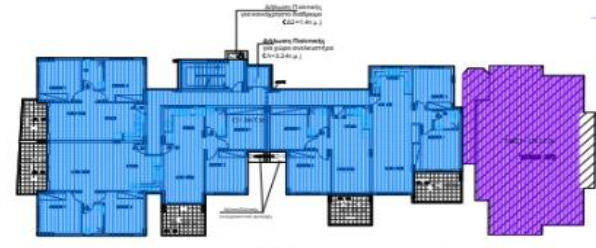

SECOND FLOOR PLAN
SCALE: 1:200

ΑΥΤΑ ΧΗΜΙΚΑΜΕΛΟΥΣ
ΣΥΣΤΑΣΤΕ ΤΩ ΤΟ ΟΥΡΟΥ
ΕΚΔΟΧΕΙ Η
ΠΟΛΥΚΑΤΑΚΤΗ ΑΣΙΑ ΜΕ
ΕΛΑ ΤΩ ΥΠΕΡΠΑΡΑΚΑ
ΚΑΤΕΥΘΥΝΣΕΙΣ ΑΡΧΙΤΕ
ΚΑΤΑΣΚΕΥΗ ΑΡΧΙΤΕ
2024.05.28 11:19:23
+03:00

ΕΝΤΟΛΗ 1 2022
ΒΕΛΟΝΟΜΗΧΗ ΑΣΙΑ
ΜΕ ΤΗ ΔΙΑΔΙΚΑΣΙΑ ΤΗΣ ΕΚΔΟΧΗΣ
ΒΕΒΑΙΩΣΗΤΑΣ
ΑΡ. ΑΡΧΙΤΕΚΤ.
ΣΥΝΘΕΣΗ ΕΡΓΟΥ
ΠΟΛΥΚΑΤΑΚΤΗ
ΣΥΝΟΛΟ ΕΣΤΙΑΣ
ΕΜΒΛΙΑΣΜΕΤΡΙΣΗ
ΣΥΝΘΕΣΗ ΜΕΛΕΤΗΣ
Ονομαστικό: ΕΛΑΣ ΑΝΤΕΛΕΥΣΗ
Αρ. Μετρώσε: ΕΤΕΚ/Ε.Γ.Δ.Α/Π.Α.Π.Η
ΑΡΧΙΤΕΚΤΟΝ
ΥΠΟΨΗΦΙΟ: ΕΤΕΚ/Ε.Γ.Δ.Α/Π.Α.Π.Η/1
ΜΕΛΕΤΗΣΤΕΣ ΔΙΑΔΙΚΑΣΜΟΜΗΧΕΣ ΑΡΧΙΤΕ
ΕΠΑΓΓΕΛΜΑΤΩ ΠΡΑΞΕΩΣ ΤΗΣ
ΑΡΧΙΤΕ

ΕΠΕΚΡΕΜΕΝΗ ΕΚΔΟΧΟΜΗΧΗ ΑΣΙΑ
ΜΕ ΤΗ ΔΙΑΔΙΚΑΣΙΑ ΤΗΣ ΕΚΔΟΧΗΣ
ΒΕΒΑΙΩΣΗΤΑΣ
(σε σχέδιο, με αναρτημένο παρόν)

ΕΜΒΛΙΑΣΜΕΤΡΙΣΗ
ΠΟΛΥΚΑΤΑΚΤΗ, ΣΕΛΕΝΙΩΝΑ

ΕΜΒΛΙΑΣΜΟΣ ΟΙΚΟΝΟΜΩ 1187Μ

ΖΩΝΗ Β1 ΟΥΡΟΥ ΑΣΙΑΣ

ΔΩΜΗΤΗ : 308

ΚΑΡΠΗ : 508

ΑΡΧΙΜΕΣ ΟΡΟΦΩΝ 2

ΥΨΟΣ : 8,30μ

ΑΝΑΘΑ ΑΝΑΓΝΩΣΤΕ ΒΕΒΗ ΑΝΕΚΔΟΤΟΥ
ΑΝΑΒΕΤΟΥ ΣΥΝΤΕΛΕΣΤΗ ΔΩΜΗΤΗ 738
ΚΤΡΠΟ ΟΡΟΦΩΝ ΔΙΑΚΟΜΕΝΩ ΜΕ
ΑΡ. ΕΠΙΡΑΜΕ 0/548 & 0/542

ΤΡΑΠΕΖΙΤΣΕΣ ΣΕΛΕΝΙΩΝΑ

ΤΑΜΕΙΟΜΕΤΡΙΣΗ ΣΕΛΕΝΙΩΝΑ

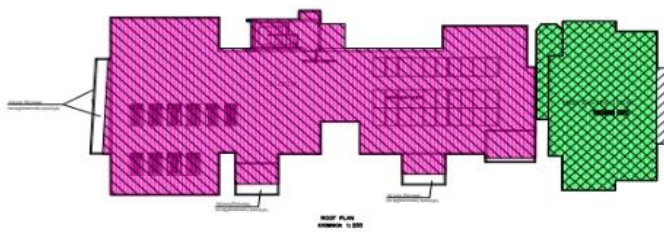

ROOF PLAN
SCALE: 1:200

ΑΥΤΑ ΧΗΜΙΚΑΜΕΛΟΥΣ
ΣΥΣΤΑΣΤΕ ΤΩ ΤΟ ΟΥΡΟΥ
ΕΚΔΟΧΕΙ Η
ΠΟΛΥΚΑΤΑΚΤΗ ΑΣΙΑ ΜΕ
ΕΛΑ ΤΩ ΥΠΕΡΠΑΡΑΚΑ
ΚΑΤΕΥΘΥΝΣΕΙΣ ΑΡΧΙΤΕ
ΚΑΤΑΣΚΕΥΗ ΑΡΧΙΤΕ
2024.05.28 11:20:07
+03:00

ΕΝΤΟΛΗ 1 2022
ΒΕΛΟΝΟΜΗΧΗ ΑΣΙΑ
ΜΕ ΤΗ ΔΙΑΔΙΚΑΣΙΑ ΤΗΣ ΕΚΔΟΧΗΣ
ΒΕΒΑΙΩΣΗΤΑΣ
ΑΡ. ΑΡΧΙΤΕΚΤ.
ΣΥΝΘΕΣΗ ΕΡΓΟΥ
ΠΟΛΥΚΑΤΑΚΤΗ
ΣΥΝΟΛΟ ΕΣΤΙΑΣ
ΕΜΒΛΙΑΣΜΕΤΡΙΣΗ
ΣΥΝΘΕΣΗ ΜΕΛΕΤΗΣ
Ονομαστικό: ΕΛΑΣ ΑΝΤΕΛΕΥΣΗ
Αρ. Μετρώσε: ΕΤΕΚ/Ε.Γ.Δ.Α/Π.Α.Π.Η
ΑΡΧΙΤΕΚΤΟΝ
ΥΠΟΨΗΦΙΟ: ΕΤΕΚ/Ε.Γ.Δ.Α/Π.Α.Π.Η/1
ΜΕΛΕΤΗΣΤΕΣ ΔΙΑΔΙΚΑΣΜΟΜΗΧΕΣ ΑΡΧΙΤΕ
ΕΠΑΓΓΕΛΜΑΤΩ ΠΡΑΞΕΩΣ ΤΗΣ
ΑΡΧΙΤΕ

ΕΠΕΚΡΕΜΕΝΗ ΕΚΔΟΧΟΜΗΧΗ ΑΣΙΑ
ΜΕ ΤΗ ΔΙΑΔΙΚΑΣΙΑ ΤΗΣ ΕΚΔΟΧΗΣ
ΒΕΒΑΙΩΣΗΤΑΣ
(σε σχέδιο, με αναρτημένο παρόν)

ΕΜΒΛΙΑΣΜΕΤΡΙΣΗ
ΠΟΛΥΚΑΤΑΚΤΗ, ΣΕΛΕΝΙΩΝΑ

ΕΜΒΛΙΑΣΜΟΣ ΟΙΚΟΝΟΜΩ 1187Μ

ΖΩΝΗ Β1 ΟΥΡΟΥ ΑΣΙΑΣ

ΔΩΜΗΤΗ : 1118μ² x 908=1008,20μ²

ΚΑΡΠΗ : 1118μ² x 508=569,9μ²

ΑΡΧΙΜΕΣ ΟΡΟΦΩΝ 2

ΥΨΟΣ : 8,30μ

ΤΡΑΠΕΖΙΤΣΕΣ ΣΕΛΕΝΙΩΝΑ

ΤΑΜΕΙΟΜΕΤΡΙΣΗ ΣΕΛΕΝΙΩΝΑ

